Карта градостроительного зонирования

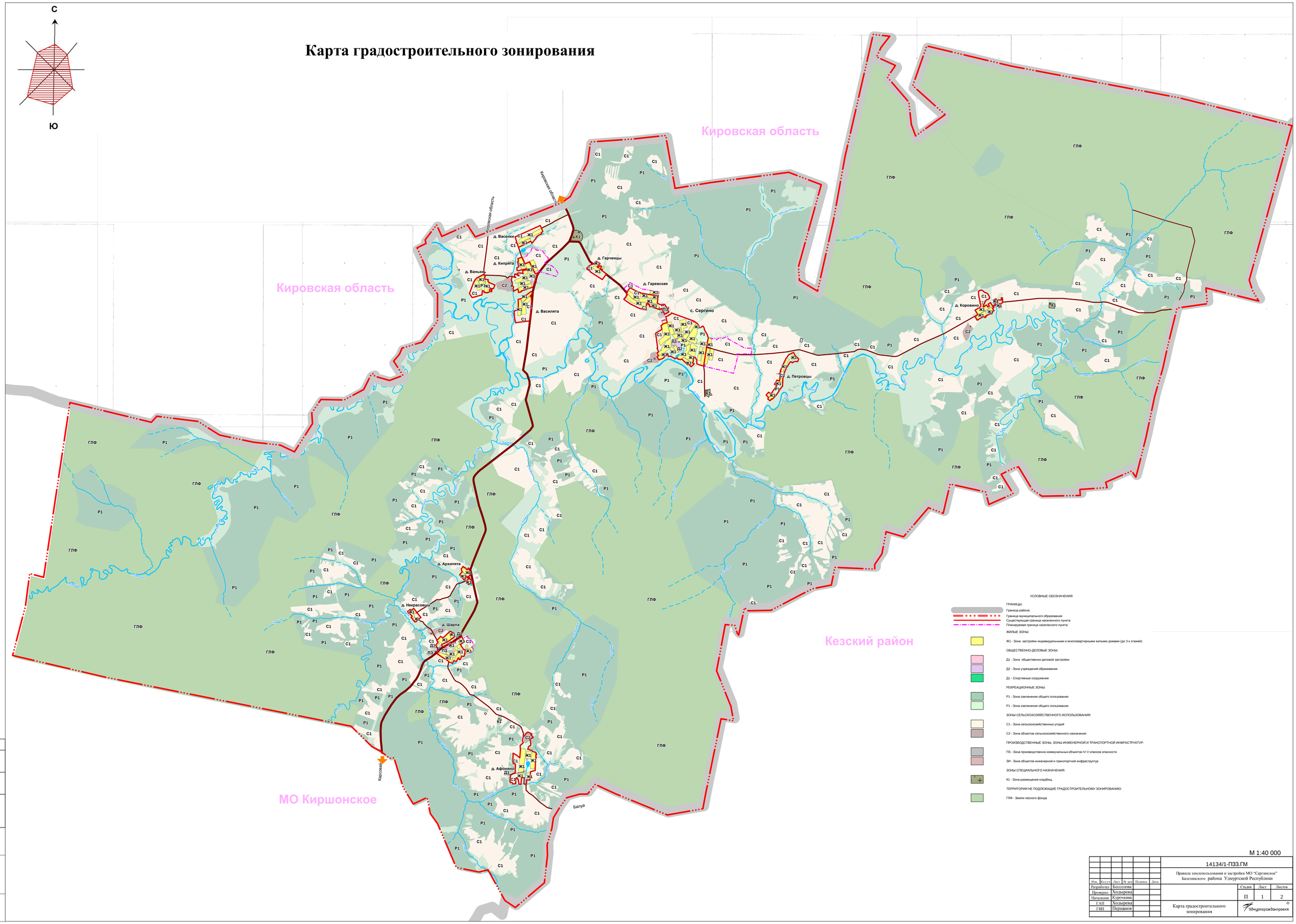

УСЛОВНЫЕ ОБОЗНАЧЕНИЯ

ГРАНИЦЫ:

Граница района

Граница муниципального образования

Существующая граница населенного пункта

Планируемая граница населенного пункта

ЖИЛЫЕ ЗОНЫ:

Ж1 - Зона застройки индивидуальными и многоквартирными жилыми домами (до 3-х этажей)

ОБЩЕСТВЕННО-ДЕЛОВЫЕ ЗОНЫ:

Д1 - Зона общественно-деловой застройки

Д2 - Зона учреждений образования

Д1 - Спортивные сооружения

РЕКРЕАЦИОННЫЕ ЗОНЫ:

Р1 - Зона озеленения общего пользования

Р1 - Зона озеленения общего пользования

ЗОНЫ СЕЛЬСКОХОЗЯЙСТВЕННОГО ИСПОЛЬЗОВАНИЯ:

С1 - Зона сельскохозяйственных угодий

С2 - Зона объектов сельскохозяйственного назначения

ПРОИЗВОДСТВЕННЫЕ ЗОНЫ, ЗОНЫ ИНЖЕНЕРНОЙ И ТРАНСПОРТНОЙ ИНФРАСТРУКТУР:

П3 - Зона производственно-коммунальных объектов IV-V классов опасности

ЗИ - Зона объектов инженерной и транспортной инфраструктур

ЗОНЫ СПЕЦИАЛЬНОГО НАЗНАЧЕНИЯ:

К1 - Зона размещения кладбищ

ТЕРРИТОРИИ НЕ ПОДЛЕЖАЩИЕ ГРАДОСТРОИТЕЛЬНОМУ ЗОНИРОВАНИЮ:

ГЛФ - Земли лесного фонда

М 1:40 000

Изм.	Кол.уч	Лист	№ док	Подпись	Дата	14134/1-ПЗЗ.ГМ
Разработал	Бессолова					Правила землепользования и застройки МО "Сергинское" Балезинского района Удмуртской Республики
Проверил	Ходырева					
Начальник	Курочкина					Стадия: П · Лист: 1 · Листов: 2
ГАП	Ходырева					Карта градостроительного зонирования
ГИП	Першаков					УдмуртгражданпроектГ

Согласовано

Взам. инв №

Дата Подпись

Инв№ Подл.